

MODULARO
P. fig. norm. 007



MINISTERO DELLE FINANZE
DIREZIONE GENERALE DEL CATASTO E DEI SS.TT.EE.
CATASTO EDILIZIO URBANO (RDL 13-4-1938, n. 652)

MOD. BN (CEU)

LIRE
250

Planimetria di u.u. In Comune di SARCEDO via Roma civ.

piano terra h=m.2,65

piano interrato h=m.3,55

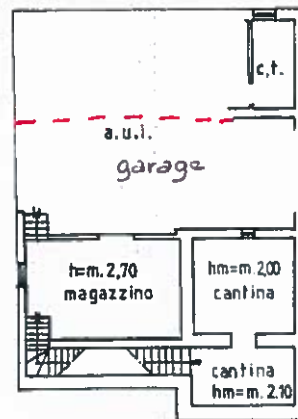
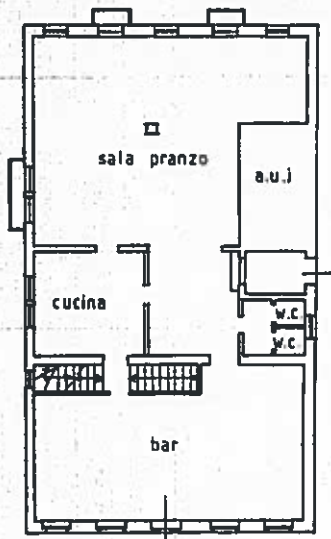

ORIENTAMENTO



SCALA DI 1:200

Dichiarazione di N.C.
Denuncia di variazione

Completata dal geom. Mari Paolo
(Titolo, cognome e nome)

RISERVATO ALL'UFFICIO

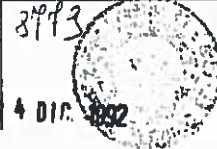

Identificativi catastali

F. 5
n. 132 sub. 4

Iscritto all'albo dei geometri
della provincia di Vicenza n. 1212
data 20.02.92 firma [signature]

Data presentazione 04/12/1992 - Data 22/07/2014 - n. T117673 - Richiedente BNTFPP74C23L1570
Totale schede 1 - Formato di acquisizione A4(210x297) - Formato stampa richiesto A3(297x420)
Ultima planimetria in atti

10 metri