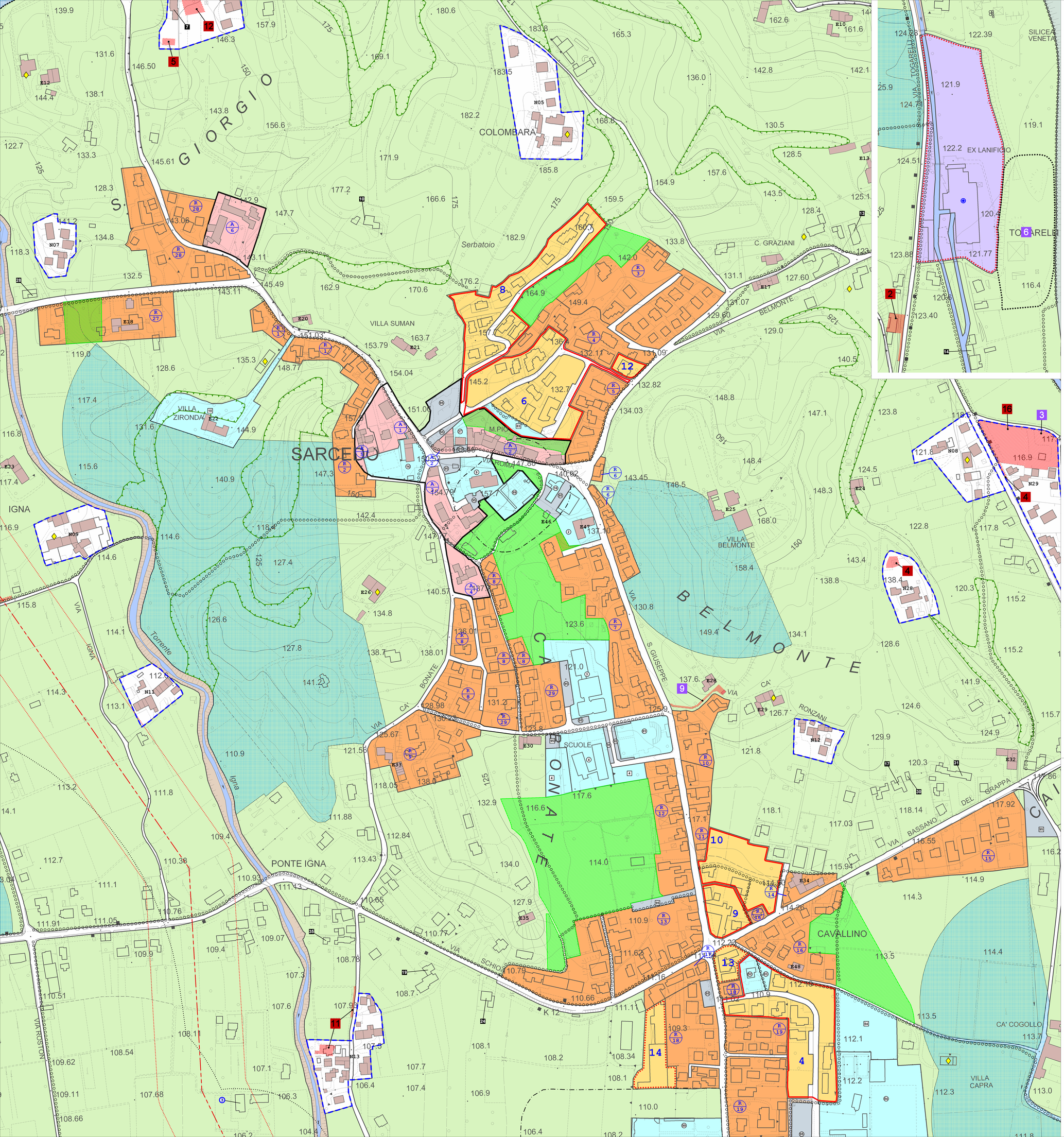

LEGENDA

N.T.O.

- Confine comunale
- Identificativi delle zone residenziali
- Perimetro centro storico — Art. 11
- Zone A - Centro storico — Art. 11
- Zone residenziali soggette ad Intervento Edilizio Diretto — Art. 12
- Zone residenziali soggette a PUA — Art. 13
- Zone residenziali soggette a Piano Esecutivo Confermato — Art. 13
- Zone per attività produttive soggette ad Intervento Edilizio Diretto — Art. 15
- Zone per attività produttive soggette a PUA — Art. 16
- Zone per attività produttive soggette a Piano Esecutivo Confermato — Art. 16
- Zona D2R per attività produttive — Art. 17
- Zone agricole — Art. 20
- Zone agricole speciali — Art. 23
- Aree per attrezzature di interesse comune — Art. 29
- Aree per parcheggi — Art. 29

esistente / progetto — Codice zone F (tab. 1.1 proposta modifica lettere A e F rev. 05)

2	scuola materna	52	ufficio postale
3	scuola elementare	70	pubbliche discariche
4	scuola dell'obbligo	81	opere di arredo urbano
9	chiese	83	giardino pubblico di quartiere
15	biblioteca	84	impianti sportivi non agonistici
16	centro culturale	95	area parcheggio
18	sale riunioni, mostre	99	cimiteri
37	municipio		

- Aree attrezzate per il tempo libero e per lo sport — Art. 29
- Aree di verde privato — Art. 31
- Aree boscate — Art. 36
- Zone agricole per Aggregazioni Rurali Consolidate - ZARC — Art. 22
- Edifici di interesse storico-ambientale — Art. 21
- Ambito soggetto a convenzione
- Ambito soggetto ad accordo procedimentale
- Attività produttiva fuori zona
- Edifici con possibilità cambio destinazione d'uso
- Complessi di archeologia industriale L.R. 50/87
- Corsi d'acqua
- Viabilità di progetto
- Connessione viabilistica condivisa
- Superstrada "Pedemontana Veneta"
- Area distribuzione carburanti e servizio stradale
- Percorso ciclopedonale
- Aree dei coni visuali — Art. 30
- Limite rispetto
- Linea elettrodotto a 132 kV a terna singola
- Linea elettrodotto a 132 k a doppia terna non ottimizzata
- Limite di rispetto degli elettrodotti ai sensi della L.R. 27/93 e successive modifiche e integrazioni
- Allevamenti zootecnici intensivi
- Allevamenti zootecnici con caratteristiche di intensività privi di nesso funzionale
- Altri allevamenti zootecnici
- Limite fascia soggetta a verifica preventiva dei nuovi interventi prossimi ad allevamenti da parte della U.L.S.S. - D.G.R. 3178/2004

COMUNE DI SARCEDO
Provincia di Vicenza

QUARTO **P.I.** PIANO DEGLI INTERVENTI

Elaborato	8	1		Scala	1:2.000

Zone significative
Sarcedo nord - ex lanificio

Edizione complessiva degli elaborati adeguati alla D.C.C. n. 43 del 11/11/2013

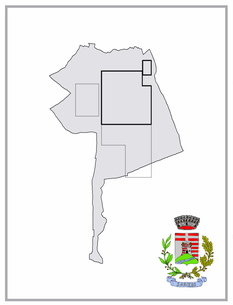

Progettista — arch. Barnaba Seraglio

Il Sindaco — Meneghello Giorgio

Realizzazione DS con Intergraph GeoMedia
STUDIO LUCA ZANELLA INGEGNERE
37100 VERONA v.le XXIII marzo n.10 stelvio@ulz.it

Novembre 2013