



**COMUNE DI SARCEDO**  
 PROVINCIA DI VICENZA

**VERBALE DI DELIBERAZIONE DEL CONSIGLIO COMUNALE**

**IL PRESIDENTE**  
 F.to CORTESE LUCA

REP. N. 36 DEL 29-09-2017

**IL SEGRETARIO COMUNALE**  
 F.to Saccardo Fiorenzo

**OGGETTO:**

**REVISIONE STRAORDINARIA DELLE PARTECIPAZIONI EX ART. 24, D.LGS. 19 AGOSTO 2016 N. 175, COME MODIFICATO DAL DECRETO LEGISLATIVO 16 GIUGNO 2017, N. 100 RICOGNIZIONE PARTECIPAZIONI POSSEDUTE.**

**REFERTO DI PUBBLICAZIONE**

Certifico io sottoscritto che copia della presente deliberazione viene oggi pubblicata all'albo pretorio comunale, ove resterà per 15 giorni consecutivi.

L'anno duemiladiciassette il giorno ventinove del mese di settembre alle ore 18:30, nella sala delle adunanze consiliari. Previa notifica degli inviti personali, avvenuta nei modi e termini di legge, si è riunito il Consiglio Comunale, in sessione Ordinaria di Prima convocazione seduta pubblica.

Addi 10 OTT 2017

**IL RESPONSABILE DEL PROCEDIMENTO**  
 F.to Thiella Maria Pia

La presente copia è conforme all' originale agli atti di questo ufficio.

Addi 10 OTT 2017

**IL RESPONSABILE DEL PROCEDIMENTO**  
 Thiella Maria Pia

<b>CORTESE LUCA</b>	Presente
<b>TAMMARO ANTONIO</b>	Presente
<b>CAMPESE MARIA TERESA</b>	Presente
<b>MARCHIORETTO VANESSA</b>	Presente
<b>POZZAN PAOLA</b>	Presente
<b>DAL POZZO STEFANO</b>	Presente
<b>RIGON EMANUEL</b>	Presente
<b>PIGATO LUCA</b>	Presente
<b>SANTORSO GIANFRANCO</b>	Presente
<b>CARETTA MIRKO</b>	Presente
<b>ZANIN ROBERTO</b>	Presente
<b>CORTESE FABIO</b>	Assente
<b>MENEGHELLO GIORGIO</b>	Assente

**CERTIFICATO DI ESECUTIVITA'**

Si certifica che la presente deliberazione:  
 - è stata pubblicata per 15 giorni consecutivi senza reclami od opposizioni;  
 - è divenuta esecutiva per decorrenza di termini;  
 - è copia conforme all'originale agli atti di questo ufficio.

Addi \_\_\_\_\_

**IL RESPONSABILE DEL PROCEDIMENTO**  
 Thiella Maria Pia

Partecipa alla seduta il **SEGRETARIO COMUNALE Saccardo Fiorenzo**

Il Sig. **CORTESE LUCA** nella sua qualità di Sindaco assume la presidenza e, riconosciuta legale l'adunanza, invita i presenti a prendere in esame l'oggetto sopra riportato.

## IL CONSIGLIO COMUNALE

CONSIDERATO quanto disposto dal D.Lgs. 175/2016, emanato in attuazione dell'art. 15 della L.124/2015 Testo Unico in materia di Società a partecipazione Pubblica (T.U.S.P.), come integrato e modificato dal decreto correttivo D.Lgs. 100/2017;

VISTO che ai sensi del predetto T.U.S.P. (art. 4 comma 1) le pubbliche Amministrazioni, ivi compresi i Comuni, non possono, direttamente o indirettamente, mantenere partecipazioni, anche di minoranza, in società aventi per oggetto attività di produzione di beni e servizi non strettamente necessarie per il perseguimento delle proprie finalità istituzionali;

ATTESO che il Comune, fermo restando quanto sopra indicato, può mantenere partecipazioni in società:

- esclusivamente per lo svolgimento delle attività indicate dall'art. 4 comma 2 del T.U.S.P, comunque nei limiti di cui al comma 1 del medesimo articolo:

- "a) produzione di un servizio di interesse generale, ivi inclusa la realizzazione e la gestione delle reti e degli impianti funzionali ai servizi medesimi;
  - b) progettazione e realizzazione di un'opera pubblica sulla base di un accordo di programma fra amministrazioni pubbliche, ai sensi dell'articolo 193 del D.Lgs. 50/2016;
  - c) realizzazione e gestione di un'opera pubblica ovvero organizzazione e gestione di un servizio d'interesse generale attraverso un contratto di partenariato di cui all'art. 180 del D.Lgs 50/2016, con un imprenditore selezionato con modalità di cui all'art. 17 commi 12 e 2;
  - d) autoproduzione di beni o servizi strumentali all'ente o agli enti pubblici partecipanti o allo svolgimento delle loro funzioni, nel rispetto delle condizioni stabilite dalle direttive europee in materia di contratti pubblici e della relativa disciplina nazionale di recepimento;
  - e) servizi di committenza, ivi incluse le attività di committenza ausiliarie, apprestati a supporto di enti senza scopo di lucro e di amministrazioni aggiudicatrici di cui all'art. 3 comma 1 lettera a), del D.Lgs. 50/2016";
- ovvero, al solo scopo di ottimizzare e valorizzare l'utilizzo di beni immobili facenti parte del proprio patrimonio, in "società aventi per oggetto sociale esclusivo la valorizzazione del patrimonio (..), tramite il conferimento di beni immobili allo scopo di realizzare un investimento secondo criteri propri di un qualsiasi operatore di mercato";

VISTO che ai sensi del comma 7 del sopracitato art. 4 "sono altresì ammesse le partecipazioni nelle società aventi per oggetto sociale prevalente la gestione di spazi fieristici e l'organizzazione di eventi fieristici, la realizzazione e la gestione di impianti di trasporto a fune per la mobilità turistico-sportiva in aree montane, nonché la produzione di energia da fonti rinnovabili";

RILEVATO che per effetto dell'art. 24 T.U.S.P., entro il 30 settembre 2017 il Comune deve provvedere ad effettuare una ricognizione di tutte le partecipazioni dallo stesso possedute alla data del 23 settembre 2016, individuando quelle che devono essere alienate;

TENUTO conto che ai fini di cui sopra devono essere alienate od oggetto delle misure di cui all'art. 20, commi 1 e 2, T.U.S.P. – ossia di un piano di riassetto per la loro razionalizzazione, fusione o soppressione, anche mediante messa in liquidazione – le partecipazioni per le quali si verifica anche una sola delle seguenti condizioni:

1) non hanno ad oggetto attività di produzione di beni e servizi strettamente necessarie per il perseguimento delle finalità istituzionali dell'ente, di cui all'art. 4, c. 1, T.U.S.P., anche sul piano della convenienza economica e della sostenibilità finanziaria e in considerazione della possibilità di gestione diretta od esternalizzata del servizio affidato, nonché della compatibilità della scelta con i principi di efficienza, di efficacia e di economicità dell'azione amministrativa, come previsto dall'art. 5, c. 2, del Testo unico;

2) non sono riconducibili ad alcuna delle categorie di cui all'art. 4, c. 2, T.U.S.P.;

3) ricadono nelle seguenti ipotesi previste dall'art. 20, c. 2, T.U.S.P.:

- a) partecipazioni societarie che non rientrino in alcuna delle categorie delle due precedenti categorie;
- b) società che risultano prive di dipendenti o abbiano un numero di amministratori superiore a quello dei dipendenti
- c) partecipazioni in società che svolgono attività analoghe o simili a quelle svolte da altre società partecipate o da enti pubblici strumentali;
- d) partecipazioni in società che, nel triennio 2013-2015, abbiano conseguito un fatturato medio non superiore a 500 mila euro;
- e) partecipazioni in società diverse da quelle costituite per la gestione di un servizio d'interesse generale che abbiano prodotto un risultato negativo per quattro dei cinque esercizi precedenti, tenuto conto che per le società di cui all'art. 4, c. 7, D.Lgs. n.175/2016, ai fini della prima applicazione del criterio in esame, si considerano i risultati dei cinque esercizi successivi all'entrata in vigore del Decreto correttivo;
- f) necessità di contenimento dei costi di funzionamento;
- g) necessità di aggregazione di società aventi ad oggetto le attività consentite all'art. 4, T.U.S.P.;

VALUTATE pertanto le modalità di svolgimento delle attività e dei servizi oggetto delle società partecipate dall'Ente, con particolare riguardo all'efficienza, al contenimento dei costi di gestione ed alla tutela e promozione della concorrenza e del mercato;

TENUTO conto del miglior soddisfacimento dei bisogni della comunità e del territorio amministrati a mezzo delle attività e dei servizi resi dalle società partecipate possedute dall'Ente;

CONSIDERATO che la ricognizione è adempimento obbligatorio anche nel caso in cui il Comune non possieda alcuna partecipazione, esito che comunque deve essere comunicato ai sensi dell'art. 24, c.1, T.U.S.P.;

TENUTO conto che l'oggetto della revisione straordinaria delle partecipazioni detenute, ai sensi del citato art. 24, T.U.S.P., è limitato all'individuazione delle partecipazioni da alienare o oggetto delle misure di cui all'art. 20 c. 1 e 2, con alienazione che deve avvenire entro un anno dalla conclusione della ricognizione e quindi dall'approvazione della presente delibera;

RILEVATO che in caso di mancata adozione dell'atto ricognitivo ovvero di mancata alienazione entro il predetto termine annuale, considerato quanto stabilito dall'art. 21 del Decreto correttivo, il Comune non potrà esercitare i diritti sociali nei confronti della società e - fatti salvi in ogni caso il potere di alienare la partecipazione e gli atti di esercizio dei diritti sociali dallo stesso compiuti - la stessa sarà liquidata in denaro in base ai criteri stabiliti dall'art. 2437-ter, c. 2, cod. civ., e seguendo il procedimento di cui all'art. 2437-quater, cod. civ.;

RICHIAMATE la propria precedente deliberazione consiliare n. 26 del 29.04.2016 "Relazione conclusiva sul processo di razionalizzazione delle società partecipate e delle partecipazioni societarie (art. 1 co. 612 legge 190/2014)" e la successiva delibera consiliare n. 12 del 12.04.2017 "Aggiornamento al Piano di razionalizzazione delle società partecipate. Revisione straordinaria delle partecipate ai sensi dell'art. 24 del decreto legislativo 175/2016." provvedimenti dei quali il presente atto ricognitivo costituisce aggiornamento ai sensi dell'art. 24, c.2, T.U.S.P.;

TENUTO CONTO del parere espresso dall'Organo di revisione ai sensi dell'art. 239, c. 1, lett. b), n. 3), D.Lgs. n. 267/2000;

ACQUISITI i pareri favorevoli di regolarità tecnica e contabile espressi ai sensi dell'art. 49, D.Lgs. n. 267/2000;

PRESO ATTO che gli interventi integrali sono registrati su supporto informatico, conservato in atti, ai sensi dell'articolo 43, comma 2°, del vigente regolamento sul funzionamento del Consiglio comunale;

PRESO ATTO che il Segretario Comunale ha attestato la conformità del presente provvedimento alle leggi, allo statuto ed ai regolamenti vigenti;

CON VOTAZIONE resa per alzata di mano che dà il seguente risultato:

presenti: 11	votanti: 11	
favorevoli: 11	contrari: /	astenuti: /

### **DELIBERA**

1. di approvare la ricognizione di tutte le partecipazioni possedute dal Comune alla data del 23 settembre 2016, accertandole come schede allegate redatte secondo i modelli proposti dalla Corte dei conti sezione autonomie con la deliberazione n.19/SEZAUT/2017INPR che ne costituisce parte integrante e sostanziale;

2. di individuare specificatamente per le partecipazioni nelle società Impianti Astico s.r.l.e per la partecipazione indiretta nella società E.R.A.V. s.r.l. la necessità di operazioni di aggregazione mediante fusione, soppressione, anche mediante messa in liquidazione o cessione, per le motivazioni riportate nell'allegato A.

3. di demandare alla Giunta comunale il coordinamento operativo e la vigilanza sull'attuazione di quanto deliberato, fatte salve le competenze consiliari di controllo.

4. che la presente deliberazione sia trasmessa a tutte le società partecipate dal Comune;

5. che l'esito della ricognizione di cui alla presente deliberazione sia comunicato ai sensi dell'art. 17, D.L. n. 90/2014, e s.m.i., con le modalità ex D.M. 25 gennaio 2015 e s.m.i., tenuto conto di quanto indicato dall'art. 21, Decreto correttivo;

6. che copia della presente deliberazione sia inviata alla competente Sezione regionale di controllo della Corte dei conti, con le modalità indicate dall'art. 24, c. 1 e 3, T.U.S.P. e dall'art. 21, Decreto correttivo.

Dopodiché, con votazione effettuata in forma palese, ai sensi di legge, la presente deliberazione viene dichiarata immediatamente eseguibile, ai sensi dell'art. 134, comma quarto, del d.lgs. n. 267/2000.

presenti: 11	votanti: 11	
favorevoli: 11	contrari: /	astenuti: /

**Oggetto: REVISIONE STRAORDINARIA DELLE PARTECIPAZIONI EX ART. 24, D.LGS. 19 AGOSTO 2016 N. 175, COME MODIFICATO DAL DECRETO LEGISLATIVO 16 GIUGNO 2017, N. 100 RICOGNIZIONE PARTECIPAZIONI POSSEDUTE.**

Pareri art. 49 – comma 1 – Decreto Legislativo n. 267 del 18.08.2000

I responsabili dei servizi per la regolarità tecnica:

Parere Favorevole

Addi, 22-09-2017

IL RESPONSABILE DEL SERVIZIO  
F.to Saccardo Fiorenzo

Il responsabile del servizio per la regolarità contabile:

Parere Favorevole

Addi, 22-09-2017

IL RESPONSABILE DEL SERVIZIO  
F.to Revrenna Monica

Il Segretario Comunale attesta la conformità della presente deliberazione alle leggi, allo statuto ed ai regolamenti.

Parere Favorevole

Addi, 22-09-2017

IL SEGRETARIO COMUNALE  
F.to Saccardo Fiorenzo



A) ALLEGATO ALLA DELIBERA  
DI CONSIGLIO COMUNALE  
N. 36 DEL 29/09/2017

**LINEE DI INDIRIZZO PER LE RICOGNIZIONI E I PIANI DI  
RAZIONALIZZAZIONE DEGLI ORGANISMI PARTECIPATI  
DAGLI ENTI TERRITORIALI  
(ART. 24 D.LGS. N. 175/2016)**

## **INDICE**

- 01. SCHEDA ANAGRAFICA**
- 02. RICOGNIZIONE DELLE SOCIETÀ PARTECIPATE**
  - 02.01. Ricognizione delle società a partecipazlone diretta
  - 02.02. Ricognizione delle società a partecipazlone indiretta
  - 02.03. Grafico delle relazioni tra partecipazioni
- 03. REQUISITI TESTO UNICO DELLE SOCIETÀ A PARTECIPAZIONE PUBBLICA (T.U.S.P.)**
  - 03.01. Finalità perseguite e attività ammesse (articoli 4 e 26)
  - 03.02. Condizioni art. 20 co. 2
- 04. MANTENIMENTO SENZA INTERVENTI DI RAZIONALIZZAZIONE**
- 05. AZIONI DI RAZIONALIZZAZIONE**
  - 05.01. Contenimento costi
  - 05.02. Cessione/Allenazione quote
  - 05.03. Liquidazione
  - 05.04. Fusione/Incorporazione
  - 05.05. Riepilogo
- 06. ELENCO MOTIVAZIONI**





**LINEE GUIDA PER LE RICOGNIZIONI E I PIANI DI RAZIONALIZZAZIONE  
DEGLI ORGANISMI PARTECIPATI DAGLI ENTI TERRITORIALI  
(ART. 24 D.LGS. N. 175/2016)**

**01. SCHEDA ANAGRAFICA**

Tipologia Ente: Comune

Denominazione Ente: SARCEDO

Codice fiscale dell'Ente: 00266420249

L'ente ha già adottato il piano operativo di razionalizzazione ai sensi dell'art. 1 co. 612, l. n. 190/2014

SI

**Dati del referente/ responsabile per la compilazione del piano**

Nome:

Monica

Cognome:

Revrenna

Recapiti:

Indirizzo:

Via Roma n. 17 - 36030 SARCEDO (VI)

Telefono:

04451856907

Fax:

0445885125

Posta elettronica:

[ragioneria@comune.sarcedo.vi.it](mailto:ragioneria@comune.sarcedo.vi.it)

Responsabile Area Finanziaria



## **02. RICOGNIZIONE DELLE SOCIETÀ PARTECIPATE**

02.03. Grafico delle relazioni tra partecipazioni

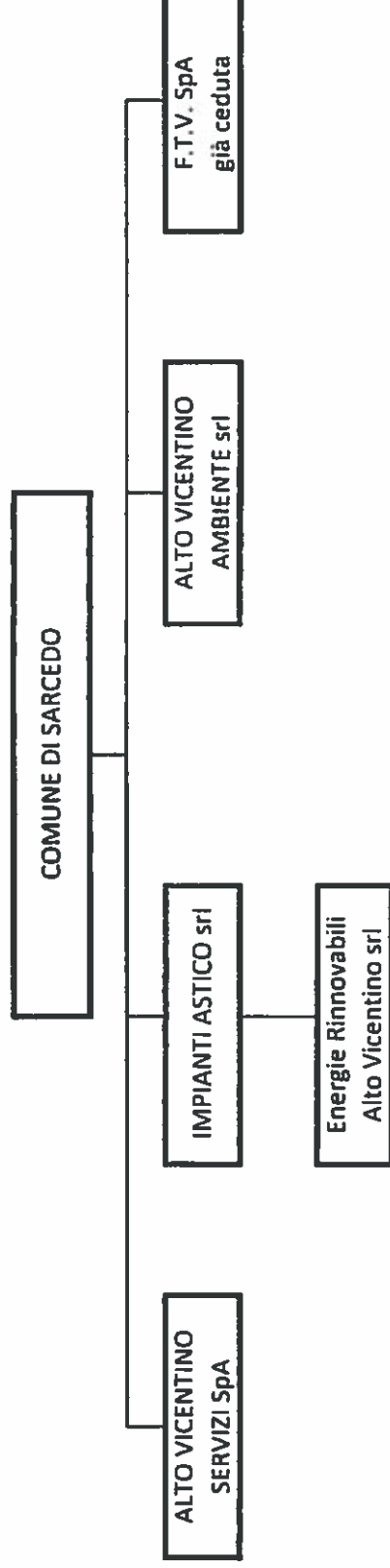

NOTA: In riferimento alla società Alto Vicentino Servizi SpA in quanto società quotata non vengono indicate le società partecipate indirette

### 03. REQUISITI TESTO UNICO DELLE SOCIETÀ A PARTECIPAZIONE PUBBLICA

03 01 Finalità perseguite e attività ammesse (art. col. 4 e 26)

Completare una scheda per ciascuna società

Progressivo società partecipata:  (a)

Denominazione società partecipata:  (b)

Tipo partecipazione:  (c)

Attività svolta:  (d)

Indicare se la società:

- Rientra nell'Allegato "A" del d.lgs. n. 175/2016 (art. 26, co. 2)
- Ha come oggetto esclusivo la gestione di fondi europei per conto dello Stato o delle Regioni, ovvero la realizzazione di progetti di ricerca finanziati dalle istituzioni dell'Unione Europea (art. 26, co. 2)
- È stata esclusa, con deliberazione adottata ai sensi dell'art. 4 co. 9, secondo periodo, dall'applicazione totale o parziale delle disposizioni del medesimo articolo (solo per le società partecipate dalle Regioni/Prov. Aut.)
- È destinataria dei provvedimenti di cui al d.lgs. n. 159/2011 (art. 26, co. 12-bis)
- È autorizzata alla gestione delle case da gioco, ai sensi della legislazione vigente (art. 26, co. 12-sexies)
- Qualora non sia stata selezionata alcuna delle opzioni indicate ai punti precedenti, indicare se la società:
  - È costituita in attuazione dell'art. 34 del regolamento CE n. 13/2013 - Gruppi d'Azione Locale (art. 4, co. 6)
  - Ha per oggetto sociale prevalente la gestione di spazi fieristici e l'organizzazione di eventi fieristici (art. 4, co. 7)
  - Ha per oggetto sociale prevalente la realizzazione e la gestione di impianti di trasporto a fune per la mobilità turistico sportiva in aree montane (art. 4, co. 7)
  - Ha per oggetto sociale prevalente la produzione di energia da fonti rinnovabili (art. 4, co. 7)
  - Ha caratteristiche di spin off o di start up universitario, o analoghe a quelle degli enti di ricerca, ovvero gestisce aziende agricole con funzioni didattiche (art. 4, co. 8)
  - Produce un servizio di interesse generale a rete (di cui all'art. 3-bis del d.l. 139/2011) fuori dall'ambito territoriale di riferimento, con affidamento dei servizi, in corso e nuovi, tramite procedure ad evidenza pubblica (art. 4, co. 9-bis)
  - Produce beni e servizi strettamente necessari per il perseguimento delle finalità istituzionali dell'ente (art. 4, co. 1)
  - Produce un servizio di interesse generale (art. 4, co. 2, lett. a)
  - Progetta e realizza un'opera pubblica sulla base di un accordo di programma fra amministrazioni pubbliche (art. 4, co. 2, lett. b)
  - Realizza e gestisce un'opera pubblica ovvero organizza e gestisce un servizio di interesse generale attraverso un contratto di partenariato pubblico/privato (art. 4, co. 2, lett. c)
  - Produce beni o servizi strumentali all'ente o agli enti pubblici partecipanti o alla svolgimento delle loro funzioni (art. 4, co. 2, lett. d)
  - Svolge servizi di committenza (art. 4, co. 2, lett. e)
  - Valorizza il patrimonio immobiliare dell'amministrazione partecipante (art. 4, co. 3)

Indicare le motivazioni della non conducibilità o meno ai vincoli di scopo di cui al co. 1 o ad una delle attività di cui ai commi 2 e 3, anche con riferimento alle società che svolgono le attività di cui ai commi 6, 7, 8

Società quotata ai sensi del D Lgs. 175/2016 in quanto ha emesso alla data del 31/12/2015 strumenti finanziari diversi dalle azioni quotati in mercati regolamentari.

(a): Inserire uno dei progressivi già indicati nelle schede di ricognizione (02 01, 02 02)

(b): Inserire la ragione sociale come indicata nelle schede di ricognizione (02 01, 02 02)

(c): Indicare il tipo di partecipazione distinguendo i casi in cui la società sia partecipata direttamente, indirettamente (tramite altra società/organismo), ovvero in parte direttamente e in parte indirettamente.

(d): Inserire l'attività come indicata nelle schede di ricognizione (02 01, 02 02)

### 03. REQUISITI TESTO UNICO DELLE SOCIETÀ A PARTECIPAZIONE PUBBLICA

03 01. Finalità perseguite e attività ammesse (articoli 4 e 26)

Compilare una scheda per ciascuna società

Progressivo società partecipata:  (a)

Denominazione società partecipata:  (b)

Tipo partecipazione:  (c)

Attività svolta:  (d)

Indicare se la società:

- Rientra nell'Allegato "A" del d.lgs. n. 175/2016 (art. 26, co. 2)
- Ha come oggetto esclusivo la gestione di fondi europei per conto dello Stato o delle Regioni, ovvero la realizzazione di progetti di ricerca finanziati dalle Istituzioni dell'Unione Europea (art. 25, co. 2)
- È stata esclusa, con deliberazione adottata ai sensi dell'art. 4 co. 9, secondo periodo, dall'applicazione totale o parziale delle disposizioni del medesimo articolo (solo per le società partecipate dalle Regioni/Prov. Aut.)
- È destinataria dei provvedimenti di cui al d.lgs. n. 159/2011 (art. 26, co. 12-bis)
- È autorizzata alla gestione delle case da gioco, ai sensi della legislazione vigente (art. 26, co. 12-sexies)

Qualora non sia stata selezionata alcuna delle opzioni indicate ai punti precedenti, indicare se la società:

- È costituita in attuazione dell'art. 34 del regolamento CE n. 13/2013 - Gruppi d'Azione Locale (art. 4, co. 6)
- Ha per oggetto sociale prevalente la gestione di spazi fieristici e l'organizzazione di eventi fieristici (art. 4, co. 7)
- Ha per oggetto sociale prevalente la realizzazione e la gestione di impianti di trasporto a fune per la mobilità turistico-sportiva in aree montane (art. 4, co. 7)
- Ha per oggetto sociale prevalente la produzione di energia da fonti rinnovabili (art. 4, co. 7)
- Ha caratteristiche di spin off o di start up universitario, o analoghe a quelle degli enti di ricerca, ovvero gestisce aziende agricole con funzioni didattiche (art. 4, co. 8)
- Produce un servizio di interesse generale a rete (di cui all'art. 3-bis del d.l. 138/2011) fuori dall'ambito territoriale di riferimento, con affidamento dei servizi, in corso e nuovi, tramite procedure ad evidenza pubblica (art. 4, co. 9-bis)
- Produce beni e servizi strettamente necessari per il perseguimento delle finalità istituzionali dell'ente (art. 4, co. 1)
- Produce un servizio di interesse generale (art. 4, co. 2, lett. a)
- Progetta e realizza un'opera pubblica sulla base di un accordo di programma fra amministrazioni pubbliche (art. 4, co. 2, lett. b)
- Realizza e gestisce un'opera pubblica ovvero organizza e gestisce un servizio di interesse generale attraverso un contratto di partenariato pubblico/privato (art. 4, co. 2, lett. c)
- Produce beni o servizi strumentali all'ente o agli enti pubblici partecipanti o alla svolgimento delle loro funzioni (art. 4, co. 2, lett. d)
- Svolge servizi di committenza (art. 4, co. 2, lett. e)
- Valorizza il patrimonio immobiliare dell'amministrazione partecipante (art. 4, co. 3)

Indicare le motivazioni della riconducibilità o meno al vincoli di scopo di cui al co. 1 o ad una delle attività di cui ai commi 2 e 3, anche con riferimento alle società che svolgono le attività di cui ai commi 6, 7, 8:

Società che eroga un servizio pubblico locale a rilevanza economica indispensabile per il perseguimento delle proprie finalità istituzionali.

(a): Inserire uno dei progressivi già indicati nelle schede di ricognizione (02 01, 02 02)

(b): Inserire la ragione sociale come indicata nelle schede di ricognizione (02 01, 02 02)

(c): Indicare il tipo di partecipazione distinguendo i casi in cui la società sia partecipata direttamente, indirettamente tramite altre società/organismi, ovvero in parte direttamente e in parte indirettamente

(d): Inserire l'attività come indicata nelle schede di ricognizione (02 01, 02 02)

**03. REQUISITI TESTO UNICO DELLE SOCIETÀ A PARTECIPAZIONE PUBBLICA**

03.01. Finalità perseguite e attività ammesse (articoli 4 e 26)

*Campio e una scheda per ciascuna società*

Progressivo società partecipata:  (a)

Denominazione società partecipata:  (b)

Tipo partecipazione:  (c)

Attività svolta:  (d)

*Indicare se la società:*

- Rientra nell'Allegato "A" del d.lgs. n. 175/2016 (art. 26, co. 2)
- Ha come oggetto esclusivo la gestione di fondi europei per conto dello Stato o delle Regioni, ovvero la realizzazione di progetti di ricerca finanziati dalle Istituzioni dell'Unione Europea (art. 26, co. 2)
- È stata esclusa, con deliberazione adottata ai sensi dell'art. 4 co. 9, secondo periodo, dall'applicazione totale o parziale delle disposizioni del medesimo articolo (solo per le società partecipate dalle Regioni/Prov. Aut.)
- È destinataria dei provvedimenti di cui al d.lgs. n. 159/2011 (art. 26, co. 12-bis)
- È autorizzata alla gestione delle case da gioco, ai sensi della legislazione vigente (art. 26, co. 12-sexies)
- Qualora non sia stata selezionata alcuna delle opzioni indicate ai punti precedenti, indicare se la società:*
- È costituita in attuazione dell'art. 34 del regolamento CE n. 13/2013 - Gruppi d'Azione Locale (art. 4, co. 6)
- Ha per oggetto sociale prevalente la gestione di spazi fieristici e l'organizzazione di eventi fieristici (art. 4, co. 7)
- Ha per oggetto sociale prevalente la realizzazione e la gestione di impianti di trasporto a fune per la mobilità turistico-sportiva in aree montane (art. 4, co. 7)
- Ha per oggetto sociale prevalente la produzione di energia da fonti rinnovabili (art. 4, co. 7)
- Ha caratteristiche di spin off o di start up universitario, o analoghe a quelle degli enti di ricerca, ovvero gestisce aziende agricole con funzioni didattiche (art. 4, co. 8)
- Produce un servizio di interesse generale a rete (di cui all'art. 3-bis del d.l. 138/2011) fuori dall'ambito territoriale di riferimento, con affidamento dei servizi, in corso e nuovi, tramite procedure ad evidenza pubblica (art. 4, co. 9-bis)
- Produce beni e servizi strettamente necessari per il perseguimento delle finalità istituzionali dell'ente (art. 4, co. 1)
- Produce un servizio di interesse generale (art. 4, co. 2, lett. a)
- Progetta e realizza un'opera pubblica sulla base di un accordo di programma fra amministrazioni pubbliche (art. 4, co. 2, lett. b)
- Realizza e gestisce un'opera pubblica ovvero organizza e gestisce un servizio di interesse generale attraverso un contratto di partenariato pubblico/privato (art. 4, co. 2, lett. c)
- Produce beni o servizi strumentali all'ente o agli enti pubblici partecipanti o alla svolgimento delle loro funzioni (art. 4, co. 2, lett. d)
- Svolge servizi di committenza (art. 4, co. 2, lett. e)
- Valorizza il patrimonio immobiliare dell'amministrazione partecipante (art. 4, co. 3)

*Indicare le motivazioni della riconducibilità o meno ai vincoli di scopo di cui al co. 1 o ad una delle attività di cui ai commi 2 e 3, anche con riferimento alle società che svolgono le attività di cui ai commi 6, 7, 8:*

(a): Inserire uno dei progressivi già indicati nelle schede di ricognizione (02.01; 02.02).

(b): Inserire la ragione sociale come indicata nelle schede di ricognizione (02.01; 02.02).

(c): Indicare il tipo di partecipazione distinguendo i casi in cui la società sia partecipata direttamente, indirettamente (tramite altra società/organismo), ovvero in parte direttamente e in parte indirettamente.

(d): Inserire l'attività come indicata nelle schede di ricognizione (02.01; 02.02).

### 03. REQUISITI TESTO UNICO DELLE SOCIETÀ A PARTECIPAZIONE PUBBLICA

#### 03.01. Finalità perseguite e attività ammesse (articoli 4 e 26)

Compilare una scheda per ciascuna società

Progressivo società partecipata:  (a)

Denominazione società partecipata:  (b)

Tipo partecipazione:  (c)

Attività svolta:  (d)

Indicare se la società:

- Rientra nell'Allegato "A" del d.lgs. n. 175/2016 (art. 26, co. 2)
- Ha come oggetto esclusivo la gestione di fondi europei per conto dello Stato o delle Regioni, ovvero la realizzazione di progetti di ricerca finanziati dalle istituzioni dell'Unione Europea (art. 26, co. 2)
- È stata esclusa, con deliberazione adottata ai sensi dell'art. 4 co. 9, secondo periodo, dall'applicazione totale o parziale delle disposizioni del medesimo articolo (solo per le società partecipate dalle Regioni/Prov. Aut.)
- È destinataria dei provvedimenti di cui al d.lgs. n. 159/2011 (art. 26, co. 12-bis)
- È autorizzata alla gestione delle case da gioco, ai sensi della legislazione vigente (art. 26, co. 12-sexies)
- Qualora non sia stata selezionata alcuna delle opzioni indicate ai punti precedenti, indicare se la società:
  - È costituita in attuazione dell'art. 34 del regolamento CE n. 13/2013 - Gruppi d'Azione Locale (art. 4, co. 6)
  - Ha per oggetto sociale prevalente la gestione di spazi fieristici e l'organizzazione di eventi fieristici (art. 4, co. 7)
  - Ha per oggetto sociale prevalente la realizzazione e la gestione di impianti di trasporto a fune per la mobilità turistico-sportiva in aree montane (art. 4, co. 7)
  - Ha per oggetto sociale prevalente la produzione di energia da fonti rinnovabili (art. 4, co. 7)
  - Ha caratteristiche di spin off o di start up universitario, o analoghe a quelle degli enti di ricerca, ovvero gestisce aziende agricole con funzioni didattiche (art. 4, co. 8)
  - Produce un servizio di interesse generale a rete (di cui all'art. 3-bis del d.l. 138/2011) fuori dall'ambito territoriale di riferimento, con affidamento dei servizi, in corso e nuovi, tramite procedure ad evidenza pubblica (art. 4, co. 9-bis)
  - Produce beni e servizi strettamente necessari per il perseguimento delle finalità istituzionali dell'ente (art. 4, co. 1)
  - Produce un servizio di interesse generale (art. 4, co. 2, lett. a)
  - Progetta e realizza un'opera pubblica sulla base di un accordo di programma fra amministrazioni pubbliche (art. 4, co. 2, lett. b)
  - Realizza e gestisce un'opera pubblica ovvero organizza e gestisce un servizio di interesse generale attraverso un contratto di partenariato pubblico/privato (art. 4, co. 2, lett. c)
  - Produce beni o servizi strumentali all'ente o agli enti pubblici partecipanti o alla svolgimento delle loro funzioni (art. 4, co. 2, lett. d)
  - Svolge servizi di committenza (art. 4, co. 2, lett. e)
  - Valorizza il patrimonio immobiliare dell'amministrazione partecipante (art. 4, co. 3)

Indicare le motivazioni della riconducibilità o meno ai vincoli di scopo di cui al co. 1 o ad una delle attività di cui ai commi 2 e 3, anche con riferimento alle società che svolgono le attività di cui ai commi 6, 7, 8:

Le quote della società sono già state totalmente alienate in data 05/12/2016.

(a): Inserire uno dei progressivi già indicati nelle schede di ricognizione (02.01; 02.02).

(b): Inserire la ragione sociale come indicata nelle schede di ricognizione (02.01; 02.02).

(c): Indicare il tipo di partecipazione distinguendo i casi in cui la società sia partecipata direttamente, indirettamente (tramite altra società/organismo), ovvero in parte direttamente e in parte indirettamente.

(d): Inserire l'attività come indicata nelle schede di ricognizione (02.01; 02.02).



### 03. REQUISITI TESTO UNICO DELLE SOCIETÀ A PARTECIPAZIONE PUBBLICA

#### 03.01. Finalità perseguite e attività ammesse (articoli 4 e 26)

Completare una scheda per ciascuna società

Progressivo società partecipata:  (a)

Denominazione società partecipata:  (b)

Tipo partecipazione:  (c)

Attività svolta:  (d)

Indicare se la società:

- Rientra nell'Allegato "A" del d.lgs. n. 175/2016 (art. 26, co. 2)
  - Ha come oggetto esclusivo la gestione di fondi europei per conto dello Stato o delle Regioni, ovvero la realizzazione di progetti di ricerca finanziati dalle Istituzioni dell'Unione Europea (art. 26, co. 2)
  - È stata esclusa, con deliberazione adottata ai sensi dell'art. 4 co. 9, secondo periodo, dall'applicazione totale o parziale delle disposizioni del medesimo articolo (solo per le società partecipate dalle Regioni/Prov. Aut.)
  - È destinataria dei provvedimenti di cui al d.lgs. n. 159/2011 (art. 26, co. 12-bis)
  - È autorizzata alla gestione delle case da gioco, ai sensi della legislazione vigente (art. 26, co. 12-sexies)
- Qualora non sia stata selezionata alcuna delle opzioni indicate ai punti precedenti, indicare se la società:
- È costituita in attuazione dell'art. 34 del regolamento CE n. 13/2013 - Gruppi d'Azione Locale (art. 4, co. 6)
  - Ha per oggetto sociale prevalente la gestione di spazi fieristici e l'organizzazione di eventi fieristici (art. 4, co. 7)
  - Ha per oggetto sociale prevalente la realizzazione e la gestione di impianti di trasporto a fune per la mobilità turistico-sportiva in aree montane (art. 4, co. 7)
  - Ha per oggetto sociale prevalente la produzione di energia da fonti rinnovabili (art. 4, co. 7)
  - Ha caratteristiche di spin off o di start up universitario, o analoghe a quelle degli enti di ricerca, ovvero gestisce aziende agricole con funzioni didattiche (art. 4, co. 8)
  - Produce un servizio di interesse generale a rete (di cui all'art. 3-bis del d.l. 138/2011) fuori dall'ambito territoriale di riferimento, con affidamento dei servizi, in corso e nuovi, tramite procedure ad evidenza pubblica (art. 4, co. 9-bis)
  - Produce beni e servizi strettamente necessari per il perseguimento delle finalità istituzionali dell'ente (art. 4, co. 1)
  - Produce un servizio di interesse generale (art. 4, co. 2, lett. a)
  - Progetta e realizza un'opera pubblica sulla base di un accordo di programma fra amministrazioni pubbliche (art. 4, co. 2, lett. b)
  - Realizza e gestisce un'opera pubblica ovvero organizza e gestisce un servizio di interesse generale attraverso un contratto di partenariato pubblico/privato (art. 4, co. 2, lett. c)
  - Produce beni o servizi strumentali all'ente o agli enti pubblici partecipanti o alla svolgimento delle loro funzioni (art. 4, co. 2, lett. d)
  - Svolge servizi di committenza (art. 4, co. 2, lett. e)
  - Valorizza il patrimonio immobiliare dell'amministrazione partecipante (art. 4, co. 3)

Indicare le motivazioni della nonconducibilità o meno ai vincoli di scopo di cui al co. 1 o ad una delle attività di cui ai commi 2 e 3, anche con riferimento alle società che svolgono le attività di cui ai commi 6, 7, 8:

(a): Inserire uno dei progressivi già indicati nelle schede di ricognizione (02 01, 02 02)

(b): Inserire la ragione sociale come indicata nelle schede di ricognizione (02 01, 02 02)

(c): Indicare il tipo di partecipazione distinguendo i casi in cui la società sia partecipata direttamente, indirettamente (tramite altra società/organismo), ovvero in parte direttamente e in parte indirettamente

(d): Inserire l'attività come indicata nelle schede di ricognizione (02 01, 02 02)

**03. REQUISITI TESTO UNICO DELLE SOCIETÀ A PARTECIPAZIONE PUBBLICA**

03 02. Condizioni art. 20, co. 2

Cambiare una scheda per ciascuna società

Progressiva società partecipata:  (a)

Denominazione società partecipata:  (b)

Tipo partecipazione:  (c)

Attività svolta:  (d)

Indicare i seguenti dati con riferimento all'esercizio 2015:

Numero medio dipendenti (e)	142,00
Numero amministratori	3
di cui nominati dall'Ente	
Numero componenti organo di controllo	3
di cui nominati dall'Ente	

Importi in euro

RISULTATO D'ESERCIZIO (g)	
2015	3.650.743,00
2014	2.492.333,00
2013	1.461.471,00
2012	907.171,00
2011	1.632.205,00

Importi in euro

Costo del personale (f)	5.740.384,00
Compensi amministratori	31.479,00
Compensi componenti organo di controllo	32.880,00

Importi in euro

FATTURATO	
2015	28.542.394,00
2014	27.969.132,00
2013	27.878.799,00
FATTURATO MEDIO	28.136.108,33

Sussistenza delle condizioni di cui all'art. 20, co. 2:

La partecipazione societaria non rientra in alcuna delle categorie di cui all'art. 4 (art. 20, co. 2, lett. a)

Società priva di dipendenti o con numero di amministratori superiore a quello dei dipendenti (art. 20, co. 2, lett. b)

Svolgimento di attività analoghe o similari a quelle svolte da altre società partecipate o da enti pubblici strumentali (art. 20, co. 2, lett. c)

Indicare quali società/enti strumentali:

Fatturato medio non superiore a 500 000 euro nel triennio precedente (art. 20, co. 2, lett. d e art. 26, co. 12-quinquies)

Perdite in 4 dei 5 esercizi precedenti (per società che non gestiscono un servizio di interesse generale) (art. 20, co. 2, lett. e)

Necessità di contenimento dei costi di funzionamento (art. 20, co. 2, lett. f)

Necessità di aggregazione con altre società aventi ad oggetto le attività consentite all'art. 4 (art. 20, co. 2, lett. g)

Indicare le motivazioni della sussistenza o meno delle condizioni di cui ai punti precedenti.

Società quotata ai sensi del D.Lgs. 175/2016 in quanto ha emesso in data del 31/12/2015 strumenti finanziari diversi dalle azioni quotate in mercati regolamentari

Azioni da intraprendere:

(a): Inserire uno dei progressivi già indicati nelle schede di ricognizione (02 01, 02 02)

(b): Inserire la ragione sociale come indicata nelle schede di ricognizione (02 01, 02 02)

(c): Indicare il tipo di partecipazione distinguendo i casi in cui la società sia partecipata direttamente o indirettamente (tramite altra società/organismo), ovvero in parte direttamente e in parte indirettamente

(d): Inserire l'attività svolta come indicata nelle schede di ricognizione (02 01, 02 02)

(e): Inserire il numero medio di dipendenti come da nota integrativa al bilancio

(f): Inserire la voce B9 del Conto economico

(g): Inserire il risultato d'esercizio al netto delle imposte

**03. REQUISITI TESTO UNICO DELLE SOCIETÀ A PARTECIPAZIONE PUBBLICA**

03.02. Condizioni art. 20, co. 2

Compilare una scheda per ciascuna società

Progressivo società partecipata:  (a)

Denominazione società partecipata:  (b)

Tipo partecipazione:  (c)

Attività svolta:  (d)

Indicare i seguenti dati con riferimento all'esercizio 2015:

Numero medio dipendenti (e)	
Numero amministratori	3
di cui nominati dall'Ente	0
Numero componenti organi di controllo	3
di cui nominati dall'Ente	0

Importi in euro

RISULTATO D'ESERCIZIO (g)	
2015	267.589,00
2014	1.156.840,00
2013	773.249,00
2012	489.178,00
2011	663.398,00

Importi in euro

Costo del personale (f)	0,00
Componenti amministratori	5.939,00
Componenti componenti organi di controllo	16.312,00

Importi in euro

FATTURATO	
2015	2.813.823,00
2014	2.710.864,00
2013	3.310.480,00
FATTURATO MEDIO	2.958.389,00

Sussistenza delle condizioni di cui all'art. 20, co. 2

- La partecipazione societaria non rientra in alcuna delle categorie di cui all'art. 4 (art. 20, co. 2, lett. a)
- Società priva di dipendenti o con numero di amministratori superiore a quello dei dipendenti (art. 20, co. 2, lett. b)
- Svolgimento di attività analoghe o similari a quelle svolte da altre società partecipate o da enti pubblici strumentali (art. 20, co. 2, lett. c)

Indicare quali società/enti strumentali:

- Fatturato medio non superiore a 500.000 euro nel triennio precedente (art. 20, co. 2, lett. d e art. 26, co. 12-quinquies)
- Perdite in 4 dei 5 esercizi precedenti (per società che non gestiscono un servizio di interesse generale) (art. 20, co. 2, lett. e)
- Necessità di contenimento dei costi di funzionamento (art. 20, co. 2, lett. f)
- Necessità di aggregazione con altre società aventi ad oggetto le attività consentite all'art. 4 (art. 20, co. 2, lett. g)

Indicare le motivazioni della sussistenza o meno delle condizioni di cui ai punti precedenti:

La società è senza dipendenti perché gestisce le proprie attività tramite un contratto di "servizi" con la partecipata Energie Rinnovabili Alto Vicentino srl. La stessa Energie Rinnovabili Alto Vicentino srl fornisce, con le medesime modalità, la gestione delle attività della società Impianti Agno srl. Le società sopramenzionate hanno già in corso uno studio per arrivare alla fusione/incorporazione delle società Impianti Astico srl, Impianti Agno srl e porre in liquidazione la società Energie Rinnovabili Alto Vicentino srl.

Azioni da intraprendere:

Fusione/incorporazione con la società Impianti Agno srl - previsione dell'amministratore un co in luogo del collegio di amministrazione.

(a): Inserire uno dei progressivi già indicati nelle schede di ricognizione (02 01, 02 02).

(b): Inserire la ragione sociale come indicata nelle schede di ricognizione (02 01, 02 02).

(c): Indicare il tipo di partecipazione distinguendo i casi in cui la società sia partecipata direttamente, indirettamente (tramite altra società/organismo), ovvero in parte direttamente e in parte indirettamente.

(d): Inserire l'attività svolta come indicata nelle schede di ricognizione (02 01, 02 02).

(e): Inserire il numero medio di dipendenti come da nota integrativa al bilancio.

(f): Inserire la voce 89 del Conto economico.

(g): Inserire il risultato d'esercizio al netto delle imposte.

**03. REQUISITI TESTO UNICO DELLE SOCIETÀ A PARTECIPAZIONE PUBBLICA**

**03.02. Condizioni art. 20, co. 2**

Completare una scheda per ciascuna società

Progressivo società partecipata:  (a)

Denominazione società partecipata:  (b)

Tipo partecipazione:  (c)

Attività svolta:  (d)

Indicare i seguenti dati con riferimento all'esercizio 2015:

Numero medio dipendenti (e)	154,00
Numero amministratori	3
di cui nominati dall'Ente	
Numero componenti organo di controllo	3
di cui nominati dall'Ente	

Importi in euro

RISULTATO D'ESERCIZIO (g)	
2015	849.895,00
2014	1.122.905,00
2013	351.046,00
2012	512.075,00
2011	451.620,00

Importi in euro	
Costo del personale (f)	8.987.813,00
Componenti amministratori	30.902,00
Componenti componenti organo di controllo	41.548,00

Importi in euro	
FATTURATO	
2015	23.098.155,00
2014	15.385.316,00
2013	15.436.670,00
FATTURATO MEDIO	17.973.360,33

Sussistenza delle condizioni di cui all'art. 20, co. 2:

- La partecipazione societaria non rientra in alcuna delle categorie di cui all'art. 4 (art. 20, co. 2, lett. a)

- Società priva di dipendenti o con numero di amministratori superiore a quello dei dipendenti (art. 20, co. 2, lett. b)

- Svolgimento di attività analoghe o simili a quelle svolte da altre società partecipate o da enti pubblici strumentali (art. 20, co. 2, lett. c)

Indicare quali società/enti strumentali:

- Fatturato medio non superiore a 500.000 euro nel triennio precedente (art. 20, co. 2, lett. d e art. 26, co. 12-quinquies)

- Perdite in 4 dei 5 esercizi precedenti (per società che non gestiscono un servizio di interesse generale) (art. 20, co. 2, lett. e)

- Necessità di contenimento dei costi di funzionamento (art. 20, co. 2, lett. f)

- Necessità di aggregazione con altre società aventi ad oggetto le attività consentite all'art. 4 (art. 20, co. 2, lett. g)

Indicare le motivazioni della sussistenza o meno delle condizioni di cui ai punti precedenti:

Azioni da intraprendere:

(a): Inserire uno dei progressivi già indicati nelle schede di cognizione (02.01, 02.02)

(b): Inserire la ragione sociale come indicata nelle schede di cognizione (02.01, 02.02)

(c): Indicare il tipo di partecipazione distinguendo i casi in cui la società sia partecipata direttamente, indirettamente (tramite altra società, organismo), ovvero in parte direttamente e in parte indirettamente.

(d): Inserire l'attività svolta come indicata nelle schede di cognizione (02.01, 02.02)

(e): Inserire il numero medio di dipendenti come da nota integrativa al bilancio

(f): Inserire la voce 89 del Conto economico.

(g): Inserire il risultato d'esercizio al netto delle imposte

**03. REQUISITI TESTO UNICO DELLE SOCIETÀ A PARTECIPAZIONE PUBBLICA**

03.02. Condizioni art. 20, co. 2

Completare una scheda per ciascuna società

Progressiva società partecipata:  (a)

Denominazione società partecipata:  (b)

Tipo partecipazione:  (c)

Attività svolta:  (d)

Indicare i seguenti dati con riferimento all'esercizio 2015:

Numero medio dipendenti (e)	291,00
Numero amministratori	1
di cui nominati dall'Ente	0
Numero componenti organo di controllo	3
di cui nominati dall'Ente	1

Importi in euro

RISULTATO D'ESERCIZIO (g)	
2013	145.654,00
2014	139.279,00
2015	97.368,00
2012	33.983,00
2011	6.037,00

Importi in euro

Costo del personale (f)	12.912.391,00
Compensi amministratori	47.196,00
Compensi componenti organo di controllo	39.492,00

Importi in euro

FATTURATO	
2013	25.722.832,00
2014	26.903.563,00
2015	27.785.268,00
FATTURATO MEDIO	26.803.887,67

Sussistenza delle condizioni di cui all'art. 20, co. 2:

- La partecipazione societaria non rientra in alcuna delle categorie di cui all'art. 4 (art. 20, co. 2, lett. a)
- Società priva di dipendenti o con numero di amministratori superiore a quello dei dipendenti (art. 20, co. 2, lett. b)
- Svolgimento di attività analoghe o similari a quelle svolte da altre società partecipate o da enti pubblici strumentali (art. 20, co. 2, lett. c)

Indicare quali società/enti strumentali:

- Fatturato medio non superiore a 500.000 euro nel triennio precedente (art. 20, co. 2, lett. d e art. 26, co. 12-quinquies)
- Perdite in 4 dei 5 esercizi precedenti (per società che non gestiscono un servizio di interesse generale) (art. 20, co. 2, lett. e)
- Necessità di contenimento dei costi di funzionamento (art. 20, co. 2, lett. f)
- Necessità di aggregazione con altre società aventi ad oggetto le attività consentite all'art. 4 (art. 20, co. 2, lett. g)

Indicare le motivazioni della sussistenza o meno delle condizioni di cui ai punti precedenti:

Azioni da intraprendere:

(a): Inserire uno dei progressivi già indicati nelle schede di ricognizione (02 01, 02 02).

(b): Inserire la ragione sociale come indicata nelle schede di ricognizione (02 01, 02 02).

(c): Indicare il tipo di partecipazione distinguendo i casi in cui la società sia partecipata direttamente, indirettamente (tramite altra società/organismo), ovvero in parte direttamente e in parte indirettamente.

(d): Inserire l'attività svolta come indicata nelle schede di ricognizione (02 01; 02 02).

(e): Inserire il numero medio di dipendenti come da nota integrativa al bilancio.

(f): Inserire la voce 89 del Conto economico.

(g): Inserire il risultato d'esercizio al netto delle imposte.

**03. REQUISITI TESTO UNICO DELLE SOCIETÀ A PARTECIPAZIONE PUBBLICA**

03.02. Condizioni art. 20, co. 2

Completare una scheda per ciascuna società

Progressivo società partecipata:  (a)

Denominazione società partecipata:  (b)

Tipo partecipazione:  (c)

Attività svolta:  (d)

Indicare i seguenti dati con riferimento all'esercizio 2015:

Numero medio dipendenti (e)	6,00
Numero amministratori	1
di cui nominati dall'Ente	1
Numero componenti organo di controllo	0
di cui nominati dall'Ente	0

*Importi in euro*

Costo del personale (f)	243.258,00
Compensi amministratori	0,00
Compensi componenti organo di controllo	0,00

*Importi in euro*

RISULTATO D'ESERCIZIO (g)	
2015	649,00
2014	0,00
2013	0,00
2012	0,00
2011	0,00

*Importi in euro*

FATTURATO	
2015	451.573,00
2014	
2013	
<b>FATTURATO MEDIO</b>	<b>451.573,00</b>

Sussistenza delle condizioni di cui all'art. 20, co. 2:

- La partecipazione societaria non rientra in alcuna delle categorie di cui all'art. 4 (art. 20, co. 2, lett. a)
- Società priva di dipendenti o con numero di amministratori superiore a quello dei dipendenti (art. 20, co. 2, lett. b)
- Svolgimento di attività analoghe o similari a quelle svolte da a tre società partecipate o da enti pubblici strumentali (art. 20, co. 2, lett. c)

Indicare quali società/enti strumentali:

- Fatturato medio non superiore a 500 000 euro nel triennio precedente (art. 20, co. 2, lett. d e art. 26, co. 12-quinquies)
- Perdite in 4 dei 5 esercizi precedenti (per società che non gestiscono un servizio di interesse generale) (art. 20, co. 2, lett. e)
- Necessità di contenimento dei costi di funzionamento (art. 20, co. 2, lett. f)
- Necessità di aggregazione con altre società aventi ad oggetto le attività consentite all'art. 4 (art. 20, co. 2, lett. g)

Indicare le motivazioni della sussistenza o meno delle condizioni di cui ai punti precedenti:

La società gestisce tramite un contratto di "service" le attività delle società Impianti Astico srl e Impianti Agno srl. Le società sopramenzionate hanno già in corso uno studio per arrivare alla fusione/incorporazione delle tre società: Impianti Astico srl, Impianti Agno srl ed Energie Rinnovabili Alto Vicentino srl.

Azioni da intraprendere:

Liquidazione della società.

(a): Inserire uno dei progressivi già indicati nelle schede di ricognizione (02.01, 02.02).  
 (b): Inserire la ragione sociale come indicata nelle schede di ricognizione (02.01, 02.02).  
 (c): Indicare il tipo di partecipazione distinguendo i casi in cui la società sia partecipata direttamente, indirettamente (tramite altra società/organismo), ovvero in parte direttamente e in parte indirettamente.  
 (d): Inserire l'attività svolta come indicata nelle schede di ricognizione (02.01, 02.02).  
 (e): Inserire il numero medio di dipendenti come da nota integrativa al bilancio.  
 (f): Inserire la voce 89 del Conto economico.  
 (g): Inserire il risultato d'esercizio al netto delle imposte.

#### 04. MANTENIMENTO SENZA INTERVENTI DI RAZIONALIZZAZIONE

Compilare un record per ciascuna partecipazione che si intende mantenere senza interventi di razionalizzazione

Progressivo A	Denominazione società B	Tipo di partecipazione C	Attività svolta D	% Quota di partecipazione E	Motivazioni della scelta F
Dir_1	Alto Vicentino Servizi SpA	Diretta	Servizio idrico integrato	2,14	Partecipata al 31/12/2015. Ha emesso strumenti finanziari diversi dalle azioni quotati in mercati regolamentati. E' in corso la fusione per incorporazione in Acque Vicentine Servizi S.p.A.
Dir_3	Alto Vicentino Ambiente srl	Diretta	Gestione dei rifiuti urbani	2,66	Gestisce in house il Servizio Pubblico Locale relativo al ciclo integrato dei rifiuti. L'impianto di smaltimento competente per territorio è di proprietà della società.

Colonna A: Inserire uno dei progressivi indicati nelle schede di ricognizione (02.01; 02.02).

Colonna B: Inserire la ragione sociale come indicata nelle schede di ricognizione (02.01; 02.02).

Colonna C: Indicare il tipo di partecipazione distinguendo i casi in cui la società sia partecipata direttamente, indirettamente (tramite altra società/organismo), oppure in parte direttamente e in parte indirettamente.

Colonna D: Inserire l'attività svolta come indicata nelle schede di ricognizione (02.01; 02.02).

Colonna E: Inserire la quota complessiva di partecipazione dell'Amministrazione, sommando le quote dirette (02.01 colonna E) e indirette (02.02 colonna G).

Colonna F: Indicare, ai sensi dell'art. 24 co. 1, la/motivazioni della scelta di mantenimento della partecipazione senza alcun intervento di razionalizzazione.

Allo scopo, specificare la sussistenza dei requisiti indicati dalla scheda 03.01 (stretta necessaria della società alle finalità dell'ente e svolgimento da parte della medesima di una delle attività consentite dall'art. 4). In caso di attività inerenti ai servizi pubblici locali, esplicitare le ragioni della convenienza economica dell'erogazione del servizio mediante la società anziché in forme alternative (gestione diretta, azienda speciale, ecc.) e della sostenibilità della scelta in termini di costo-opportunità per l'ente. Con riferimento alle condizioni di cui alla scheda 03.02, dichiarare espressamente che non ricorrono le condizioni ivi indicate e darne motivazione. In relazione ai servizi pubblici a rete di rilevanza economica, dare dimostrazione della non necessità di operazioni di aggregazione con altre società operanti nello stesso settore e del fatto che la società svolge servizi non compresi tra quelli da affidare per il tramite dell'Ente di Governo d'Ambito.

## **05. AZIONI DI RAZIONALIZZAZIONE**

### **05.01. Contenimento costi**

Compilare una scheda per ciascuna società per la quale si prevedono interventi di contenimento dei costi:

**Progressivo società partecipata:**  (a) **Quota di partecipazione detenuta:**  (b)

**Denominazione società partecipata:**  (c)

**Tipo partecipazione:**  (d)

**Attività svolta:**  (e)

*Descrivere gli interventi di contenimento programmati:*

*Indicare le motivazioni:*

*Indicare le modalità di attuazione:*

*Indicare i tempi stimati:*

*Indicare una stima dei risparmi attesi:*

(a): Inserire uno dei progressivi già indicati nelle schede di ricognizione (02.01; 02.02).

(b): Inserire la quota complessiva di partecipazione dell'Amministrazione, sommando le quote dirette (02.01 colonna E) e indirette (02.02 colonna G).

(c): Inserire la ragione sociale come indicata nelle schede di ricognizione (02.01; 02.02).

(d): Indicare il tipo di partecipazione distinguendo i casi in cui la società sia partecipata direttamente, indirettamente (tramite altra società/organismo), ovvero in parte direttamente e in parte indirettamente.

(e): Inserire l'attività come indicata nelle schede di ricognizione (02.01; 02.02).



## **05. AZIONI DI RAZIONALIZZAZIONE**

### **05.02. Cessione/Alienazione quote**

Compilare una scheda per ciascuna partecipazione che si intende cedere/alienare

Progressivo società partecipata:  (a) Quota di partecipazione detenuta:  (b)

Denominazione società partecipata:  (c) Quota di partecipazione da cedere/alienare:  (d)

Tipo partecipazione:  (e)

Attività svolta:  (f)

Selezionare le motivazioni della scelta:

(g)

In caso di scelta dell'opzione "altro", specificare:

Fornire ulteriori dettagli sulle motivazioni della scelta:

Indicare le modalità di attuazione della cessione/alienazione:

Indicare i tempi stimati per il perfezionamento della cessione/alienazione:

Indicare una stima dei risparmi attesi:

(a): Inserire uno dei progressivi già indicati nelle schede di ricognizione (02.01, 02.02)

(b): Inserire la quota complessiva di partecipazione dell'Amministrazione, sommando le quote dirette (02.01 colonna E) e indirette (02.02 colonna G).

(c): Inserire la ragione sociale come indicata nelle schede di ricognizione (02.01, 02.02)

(d): Inserire la quota di partecipazione che si intende cedere/alienare

(e): Indicare il tipo di partecipazione distinguendo i casi in cui la società sia partecipata direttamente, indirettamente (tramite altra società/organismo), ovvero in parte direttamente e in parte indirettamente.

(f): Inserire l'attività svolta come indicata nelle schede di ricognizione (02.01, 02.02).

(g): Vedi scheda 06. "Appendice motivazioni".

## 05. AZIONI DI RAZIONALIZZAZIONE

### 05.03. Liquidazione

Compilare una scheda per ciascuna partecipazione che si intende mettere in liquidazione

Progressivo società partecipata:  (a) Quota di partecipazione detenuta:  (b)

Denominazione società partecipata:  (c)

Tipo partecipazione:  (d)

Attività svolta:  (e)

Selezionare le motivazioni della scelta:

(f)

In caso di scelta dell'opzione "altro", specificare:

Qualora venisse perfezionata l'operazione di fusione tra le società Impianti Agno srl e Impianti Astico srl, la società E.R.A.V. srl verrà posta in liquidazione.

Fornire ulteriori dettagli sulle motivazioni della scelta:

Indicare le modalità di attuazione della liquidazione:

Indicare i tempi stimati per la conclusione della procedura:

Indicare una stima dei risparmi attesi:

(a): Inserire uno dei progressivi già indicati nelle schede di ricognizione (02.01; 02.02).

(b): Inserire la quota complessiva di partecipazione dell'Amministrazione, sommando le quote dirette (02.01 colonna E) e indirette (02.02 colonna G).

(c): Inserire la ragione sociale come indicata nelle schede di ricognizione (02.01; 02.02).

(d): Indicare il tipo di partecipazione distinguendo i casi in cui la società sia partecipata direttamente, indirettamente (tramite altra società/organismo), ovvero in parte direttamente e in parte indirettamente.

(e): Inserire l'attività come indicata nelle schede di ricognizione (02.01; 02.02).

(f): Vedi scheda 06 "Appendice\_motivazioni".

## **05. AZIONI DI RAZIONALIZZAZIONE**

### **05.04. Fusione/Incorporazione**

Compilare una scheda per ciascuna partecipazione che si intende fondere/incorporare

Progressivo società partecipata:  (a)

Quota di partecipazione detenuta:  (b)

Denominazione società partecipata:  (c)

Tipo partecipazione:  (d)

Attività svolta:  (e)

Selezionare le motivazioni della scelta:

(f)

In caso di scelta dell'opzione "altro", specificare:

E' in corso una valutazione cognitiva sul processo di fusione con Impianti Agno srl.

Fornire ulteriori dettagli sulle motivazioni della scelta:

Indicare le modalità di attuazione dell'operazione straordinaria:

Fusione ed Incorporazione

Indicare i tempi stimati per il perfezionamento dell'operazione:

Entro un anno

Indicare una stima dei risparmi attesi:

(a): Inserire uno dei progressivi già indicati nelle schede di ricognizione (02.01; 02.02)

(b): Inserire la quota complessiva di partecipazione dell'Amministrazione, sommando le quote dirette (02.01 colonna E) e indirette (02.02 colonna G).

(c): Inserire la ragione sociale come indicata nelle schede di ricognizione (02.01; 02.02).

(d): Indicare il tipo di partecipazione distinguendo i casi in cui la società sia partecipata direttamente, indirettamente (tramite altra società/organismo), ovvero in parte direttamente e in parte indirettamente.

(e): Inserire l'attività come indicata nelle schede di ricognizione (02.01; 02.02).

(f): Vedi scheda 06. "Appendice motivazioni".

**05. AZIONI DI RAZIONALIZZAZIONE**

## 05.05. Riepilogo

Azione di razionalizzazione	Progressivo	Denominazione società	% Quota di partecipazione	Tempi di realizzazione degli interventi	Risparmi attesi (importo)
Contenimento dei costi					
Cessione/Alienazione quote	Dir 4	F.T.V. SpA	0,0355	Già alienata in data 05/12/2016	
Liquidazione	Ind 1	E.R.A.V. srl	2,605	un anno	
Fusione/Incorporazione	Dir 2	Impianti Astico srl	5,21	un anno	

## **06. ELENCO MOTIVAZIONI SCHEDE 05.02, 05.03 E 05.04**

### **Scheda 05.02: Cessione/Alienazione quote**

Nella "cella" relativa alla selezione delle motivazioni della scelta, dal menù a tendina è possibile scegliere tra le seguenti opzioni:

- Internalizzazione delle attività svolte dalla società
- Scelta di gestione del servizio in forma alternativa
- Intervenuta modifica nella gestione/amministrazione della società, non condivisa dall'Ente
- Società inattiva o non più operativa
- Società non indispensabile per il perseguimento delle finalità dell'Ente
- Società composta da soli amministratori o con numero dipendenti inferiore al numero amministratori
- Società con fatturato medio inferiore a 500 mila euro nel triennio precedente
- Perdite reiterate
- Carenza persistente di liquidità
- Società con oggetto analogo o simile ad altri organismi partecipati dall'Ente
- Altro (specificare)

### **Scheda 05.03: Liquidazione**

Nella "cella" relativa alla selezione delle motivazioni della scelta, dal menù a tendina è possibile scegliere tra le seguenti opzioni:

- Internalizzazione delle attività svolte dalla società
- Scelta di gestione del servizio in forma alternativa
- Intervenuta modifica nella gestione/amministrazione della società, non condivisa dall'Ente
- Società inattiva o non più operativa
- Società non indispensabile per il perseguimento delle finalità dell'Ente
- Società composta da soli amministratori o con numero dipendenti inferiore al numero amministratori
- Società con fatturato medio inferiore a 500 mila euro euro nel triennio precedente
- Perdite reiterate
- Carenza persistente di liquidità
- Società con oggetto analogo o simile ad altri organismi partecipati dall'Ente
- Altro (specificare)

### **Scheda 05.04: Fusione/Incorporazione**

Nella "cella" relativa alla selezione delle motivazioni della scelta, dal menù a tendina è possibile scegliere tra le seguenti opzioni:

- Svolgimento di attività complementari o analoghe a quelle coinvolte nel progetto di fusione/incorporazione
- Aggregazione di società di servizi pubblici locali a rilevanza economica
- Riduzione/contenimento dei costi di funzionamento (compresi quelli degli amministratori e organi di revisione interna) o dei costi di produzione di beni e servizi
- Compensazione di eventuali squilibri finanziari e/o economici preesistenti alla fusione/incorporazione
- Realizzazione di economie di scala e di altre sinergie per l'integrazione di fasi consecutive della produzione di beni e servizi e/o migliore utilizzo degli impianti, delle attrezzature e del know how in uso
- Altro (specificare)

